



Contenido y Diseño  
Esron Wasley



Ilustración de portada:  
Adinan Batista



INFOLECCIÓN

## LECCIÓN 10 CÓNYUGES: JUNTOS EN LA CRUZ



## Para memorizar:



Maridos, amad a vuestras mujeres, así como Cristo amó a la iglesia, y se entregó a sí mismo por ella, para santificarla, habiéndola purificado en el lavamiento

del agua por la palabra, a fin de presentársela a sí mismo, una iglesia gloriosa, que no tuviese mancha ni arruga ni cosa semejante, sino que fuese santa y sin mancha. (Efesios 5:25-27)

Sábado  
26 de agosto del 2023

# CÓNYUGES: JUNTOS EN LA CRUZ



INFOLECCIÓN

Dios instituyó el matrimonio por varios motivos;  
entre otras cosas, sus principales fines son:

Propósito emocional  
(Gn 2:18)

Propósito físico  
(1 Ct 7:1-5)

Propósito espiritual  
(Ef 5:21-33)

Propósito social  
(Gn 1:28)

Pablo exalta el amor conyugal al más alto nivel posible, pues ve en el hogar cristiano un símbolo de la relación entre Jesucristo y la Iglesia. (Ef 5:25-27)

# CONSEJOS PARA ESPOSAS CRISTIANAS



INFOLECCIÓN

El apóstol Pablo inspirado por el Espíritu Santo, aconseja que las mujeres sean sumisas a sus maridos (Ef 5:22), esto implica que:



La sumisión de la esposa al marido refleja su salvación. (5:23)



La sumisión de la esposa al marido refleja su dependencia. (5:24)



La sumisión de la esposa al marido es su misión. (5:22)

« Si el marido es tosco, rudo, turbulento, egotista, duro e intolerante, no diga nunca que el marido es cabeza de la esposa y que ella debe sometersele en todo; porque él no es el Señor, no es el marido en el verdadero significado del término. »



El esposo tiene que amar a su esposa como Cristo amó a su iglesia. ¿Qué clase de amor es?



Amor constante  
(Juan 13:1)



Amor abnegado  
(Efesios 5:25)



Amor santificador  
(Efesios 5:26, 27)



Amor vivificante  
(Efesios 5:28-30)

« Es deber de la esposa respetar a su esposo, y es deber de este ganarse el respeto de aquella. » (Curtis Vaughan)



El apóstol cita costumbres y funciones maritales para destacar la relación de Cristo con la iglesia en un modelo cronológico trascuriente (Ef 5:25-27):



## NOVIAZGO

El sacrificio de Cristo.  
(Ef 5:25; 2 Ct 11:2)



## PREPARACIÓN

La santificación de la iglesia.  
(Ef 5:26,27; Cl 1:22)



## BODA

La venida de Cristo.  
(Jn 14:1-3; Ap 19:7-9)

Pablo muestra una escena conmovedora del regreso de Jesús como una futura ceremonia de bodas, cuando el largo noviazgo de Cristo con su iglesia se complete, y el casamiento se celebre.

# AMA A TU ESPOSA COMO A TI MISMO



INFOLECCIÓN

Para intentar eliminar la dureza y la violencia matrimonial, Pablo exhorta a los maridos a que se identifiquen con sus mujeres. (Ef 5:28)

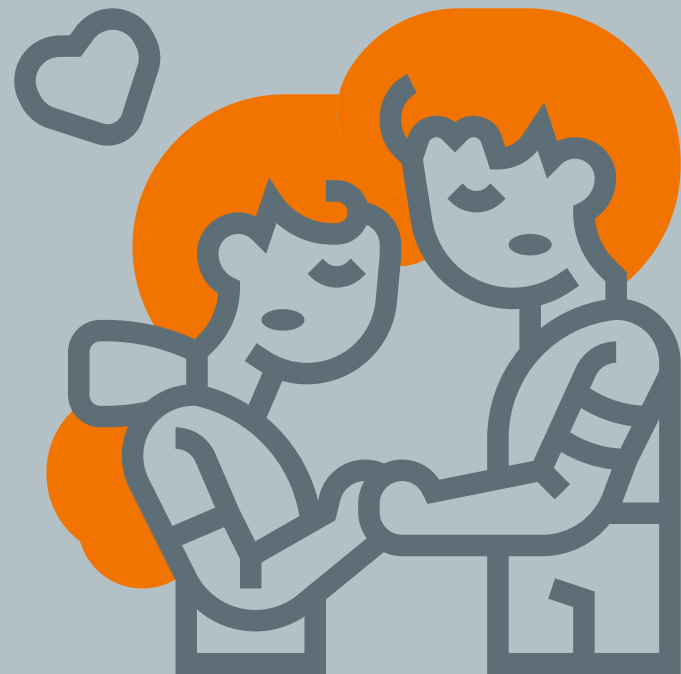

Porque el marido es la cabeza de su mujer.  
(Efe sios 5:23)



Porque el marido es una sola carne con su mujer.  
(Efe sios 5:29)

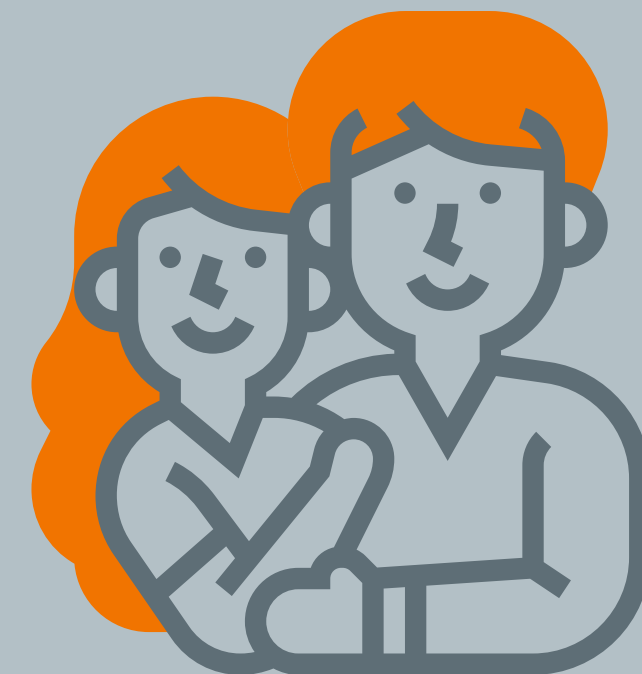

Porque el marido y su mujer pertenecen al cuerpo de Cristo.  
(Efe sios 5:30)

La cabeza conduce al cuerpo en su cuidado y mantenimiento, y por lo tanto, se cuida a sí misma. Del mismo modo Cristo la cabeza; cuida a su iglesia y alimenta a los miembros de su cuerpo.



Dios no solo instituyó el matrimonio, sino que también estableció sus principios rectores; así la Biblia lo constituye sobre 4 grandes fundamentos:



### HETEROSEXUAL

Entre hombre y mujer.  
(Mt 19:5a; Gn 1:27)



### MONOGÁMICO

Con 1 solo cónyuge.  
(Mt 19:5b; 1Co 7:2)



### SOMÁTICO

2 se vuelven 1.  
(Mt 19:5c; Gn 2:24)



### INDISOLUBLE

Para toda la vida.  
(Mt 19:6; Rm 7:2)

La relación del matrimonio se ennoblece infinitamente al compararse con la relación entre Cristo y su Iglesia.



# PARA ESTUDIAR Y MEDITAR



Dios creó a la primera mujer y se la presentó al hombre como su esposa, compañera y ayudante; quien fue así, el regalo especial de amor que Dios le dió a Adán. (Gn 3:12)



La mujer fue hecha para el hombre.  
(Gn 2:18)



La mujer fue hecha del hombre.  
(Gn 2:21b)



La mujer le fue dada al hombre.  
(Gn 2:22b)



El nombre de la mujer le fue dado por el hombre.  
(Gn 2:23)

La mujer no fue hecha de la cabeza del hombre para tener dominio sobre él; ni de sus pies, como para ser pisoteada por él; sino de su costado, para ser igual a él, de debajo de su brazo, para ser su protegida, y de junto a su corazón para ser su amada. (Matthew Henry)

# Πρὸς Ἐφεσίους



INFOLECCIÓN