

ENE/FEB/MAR - 2023

ADMINISTRADORES PARA EL SEÑOR... HASTA QUE ÉL VENGA

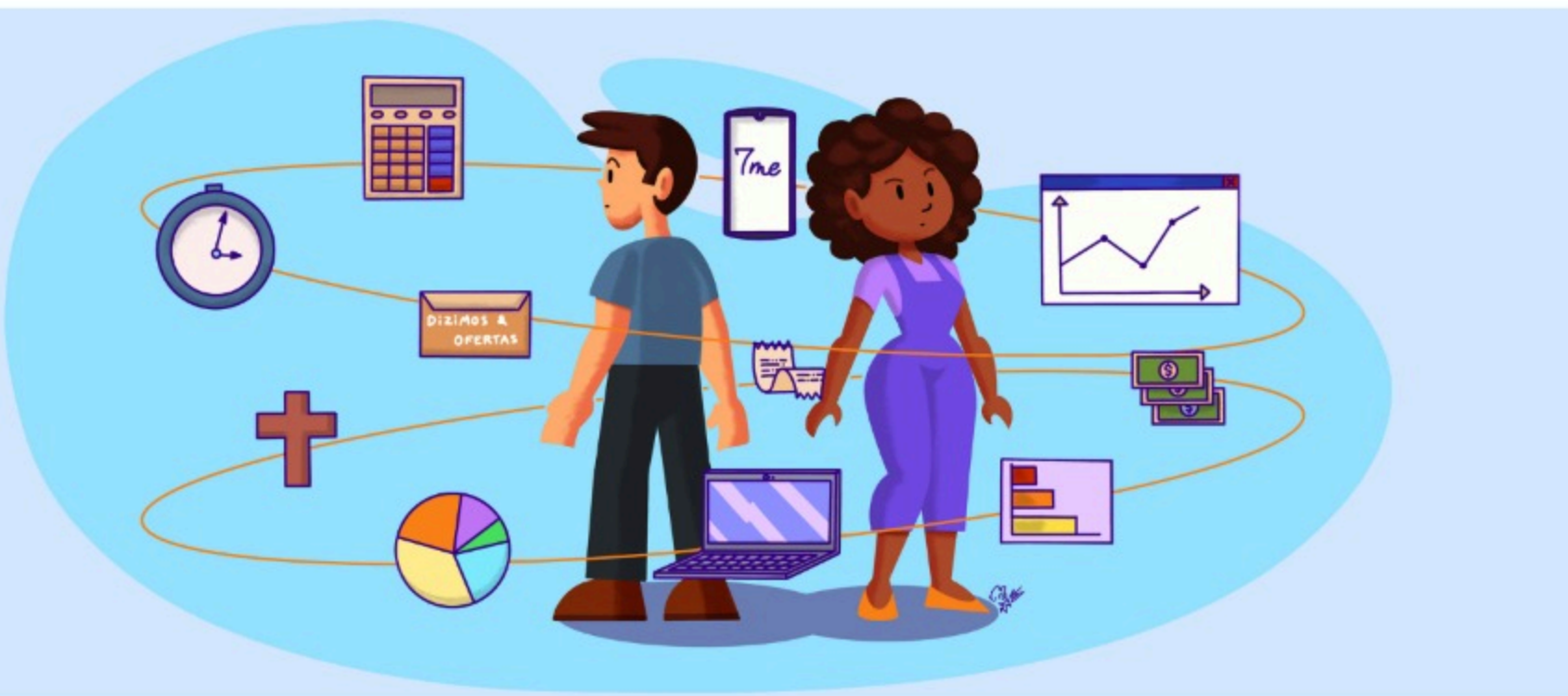

Contenido y diseño:
Pablo Amon



Ilustración de portada:
Adinan Batista



INFOLECCIÓN

LECCIÓN 1

PARTE DE LA FAMILIA DE DIOS

Versículo para memorizar:



« Mirad cuál amor nos ha dado el Padre, para que seamos llamados hijos de Dios » (1 Jn 3:1).

Una característica sorprendente de la relación de Dios con sus hijos es que les confía la mayordomía de sus bienes (Gn 2:7-9, 15).

Existen tres propósitos para los recursos dados por Dios:



**Suplir las propias
necesidades.**

(Gn 1:28, 29)



**Ayudar con las
necesidades de los demás**

(Dt 15:11)



**Ayudar en el avance
de la obra de Dios.**

(Lv 27:30-32)

SOMOS PARTE DE LA FAMILIA DE DIOS



La imagen de la familia se usa a menudo en las Escrituras para describir la relación de Dios con su pueblo:



**Jesús es el
Hijo de Dios.**
(Jn 20:17)



**Nosotros somos
hijos de Dios.**
(Mt 6:9; Lc 11:2)



**Jesús es
nuestro hermano.**
(Jn 15:13)



**Todos somos
hermanos.**
(1 Jn 3:1-2)

Dios nos ama de la manera en que los miembros de una familia deben amarse unos a otros.

Lunes
2 de enero del 2023

DIOS ES EL DUEÑO DE TODO



Es muy importante que ricos y pobres recuerden que Dios es dueño de todo.
Esa percepción traerá muchos beneficios:



**Sentido de
dependencia.**
(1 Ct 17:16-22)



**Crecimiento en
generosidad**
(1Cr 22:2-5)



**Aumento en
gratitud**
(1Cr 29:13)



**Desarrollo de la
humildad**
(1Cr 29:14)

Ya que fue Dios quien hizo todo (Gn 1:1; Jn 1:3; Sl 33:6-9), Él es dueño de todo.
Así, el ser humano tiene el deber de alabarle por su bondad al compartir sus bienes.

**El Dios que «da a todos vida y aliento y todas las cosas» (Hh 17:25, 28)
nos ha concedido:**



Traernos a la existencia.
(Hh 17:25-28)



Bendiciones materiales.
(Dt 28:8)



Dones espirituales.
(1 Ct 12:4-11)



Promesa de salvación.
(Is 56:1)

**Los bienes materiales, dones y talentos que recibimos nos hacen estar en deuda
con el Dador en cuanto a cómo los usamos.**

Miércoles
4 de enero del 2023

RESPONSABILIDADES DE LOS MIEMBROS DE LA FAMILIA DE DIOS



Jesús comparó a los que escuchan la Palabra de Dios con los constructores de casas. Los que obedecen edifican sobre el fundamento correcto:

EDIFICADA SOBRE LA ROCA.
(Mt 7:24)

**OBEDIENCIA
SEGURIDAD**



EDIFICADA SOBRE LA ARENA.
(Mt 7:26)

**INDIFERENCIA
INESTABILIDAD**



**Todo el que tiene la oportunidad de escuchar la Palabra de Dios puede obedecer o no.
Los resultados marcarán la diferencia entre la vida y la muerte.**

La experiencia de Job y Abraham muestra la importancia de poner a Dios primero en lugar de la búsqueda desenfrenada de riquezas percederas.

Cómo perder las riquezas terrenales:



Desastres naturales.
(Jb 1:18-19)



Crímenes y violencia.
(Jb 1:14-15)



Conflictos y guerras.
(Jb 1:17)



Enfermedad y muerte.
(Jb 2:7-8)

Cómo obtener tesoros en el cielo:



Priorizar el Reino.
(Gn 12:3-4; Mt 6:33)



Santificar la familia.
(Jb 1:5; Gn 12:8)



Vivir por fe.
(Hr 11:8-19)



Ser amigo de Dios.
(St 2:23)

«[...] el dinero no es de más valor que la arena, a menos que sea usado para satisfacer las necesidades de la vida, beneficiar a otros, y hacer progresar la causa de Cristo».

Viernes
6 de enero del 2023

PARA ESTUDIAR Y MEDITAR:



De todo lo que Dios nos ha dado, Jesús y el plan de salvación son los regalos más grandes.

Pr. Pablo Amon

Reciba notificaciones de nuevos mensajes
Activar notificaciones en el área de trabajo

Pesquisar ou começar uma nova conversa

Equipe Infoleção
Pr. Elton Souza: Veja com o Mestre @Ramon Gomes ...

Infoleção (l)
+62 882-1330-9427 saiu

Infoleção (π)
✓ Você: Foto

Infoleção (θ)
+55 63 8428-8845 reagiu com 🙏 a: "Foto"

Infoleção (κ)
+1 (617) 543-1863 reagiu com 👍 a: "Foto"

Infoleção (λ)
+55 79 8128-2119 saiu

Infoleção (μ)
+55 79 8107-8592 reagiu com 👍 a: "Foto"

Infoleção (ο)
✓ Você: Foto

Design Infoleção

Equipo Infolección

Equipo Infolección

Sra. ¿Qué impresión tiene respecto a los sentimientos de Dios por sus hijos?

05:00 ✓

Elena G. de White

El corazón ❤️ de Dios suspira por sus hijos terrenales 🌍 con un amor más fuerte que la muerte. Al dar a su Hijo nos ha vertido todo el cielo en un don.

05:01 ✓

Equipo Infolección

¿Y qué es lo que más le impresiona de la obra de Dios a favor de los seres humanos?

05:01 ✓

Elena G. de White

La vida, la muerte y la intercesión del Salvador, el ministerio de los ángeles, 🙏 las súplicas del Espíritu Santo, el Padre que obra sobre todo y por todo, el interés incesante de los seres celestiales, todos son movilizados en favor de la redención del hombre

05:01 ✓

(Elena G. de White, El camino a Cristo, p. 21)



ENE/FEB/MAR - 2023

ADMINISTRADORES PARA EL SEÑOR... HASTA QUE ÉL VENGA

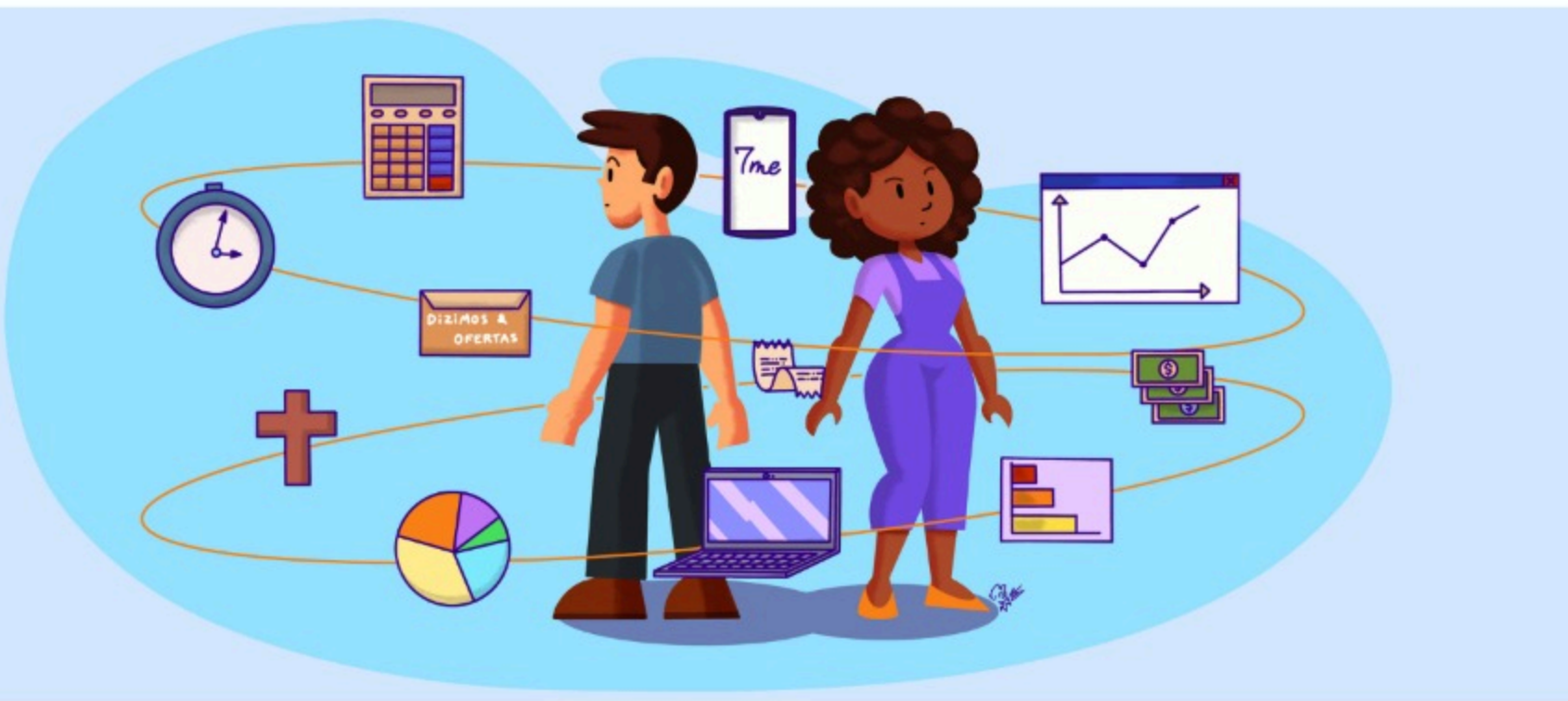

Contenido y diseño:
Pablo Amon



Ilustración de portada:
Adinan Batista



INFOLECCIÓN

LECCIÓN 1

PARTE DE LA FAMILIA DE DIOS